

Factores ambientales que propician la propagación del fuego y medidas para mitigarla en la interfase

Materia orgánica disponible como pasto, arbustos, árboles, hojarasca, desechos forestales, etc. El contenido de humedad, y la densidad y la continuidad con la que se dispone en el terreno, inciden.

Temperaturas altas

Viento

Pendiente

Para mitigar la propagación es posible intervenir sobre la materia orgánica -o combustible- por la que avanza el fuego. Para ello el bosque debe ser manejado: se recomienda podar las ramas a 2 metros del suelo para que no sean alcanzadas por un fuego de superficie, y separar las plantas para que no haya contacto entre copas. Además, con el mismo fin de reducir la continuidad y densidad del material combustible, eliminar maleza y desechos forestales. Se sugiere, además, que las casas estén al menos a 10 metros del bosque, y que su entorno y estructura también reciban tratamiento.

Poda

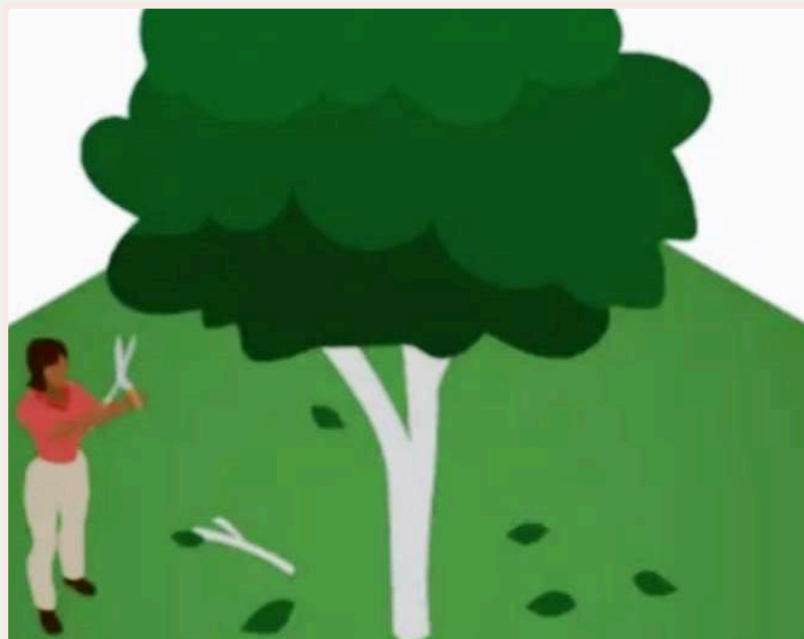

Raleo

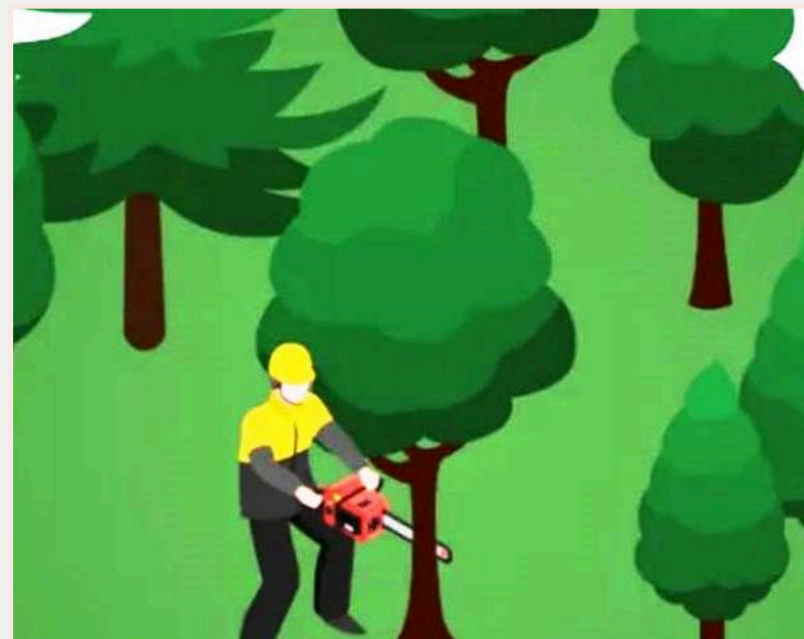

Eliminación de desechos

