



# RESERVA PROVINCIAL LAGO EPUYÉN



**Secretaría de  
Bosques  
Gobierno del Chubut**



# QUÉ, DÓNDE, PARA QUÉ

La **Reserva Provincial** está ubicada entre Epuyén y El Hoyo, sobre **30 mil hectáreas** (Puerto Patriada está en el predio).

La **Secretaría de Bosques** es autoridad de aplicación de la misma.

Esta reserva integra un **corredor de áreas protegidas** destinado a resguardar las cuencas superiores de la provincia, y su ambiente de bosque: es decir, bienes comunes que aportan beneficios vitales para la región.

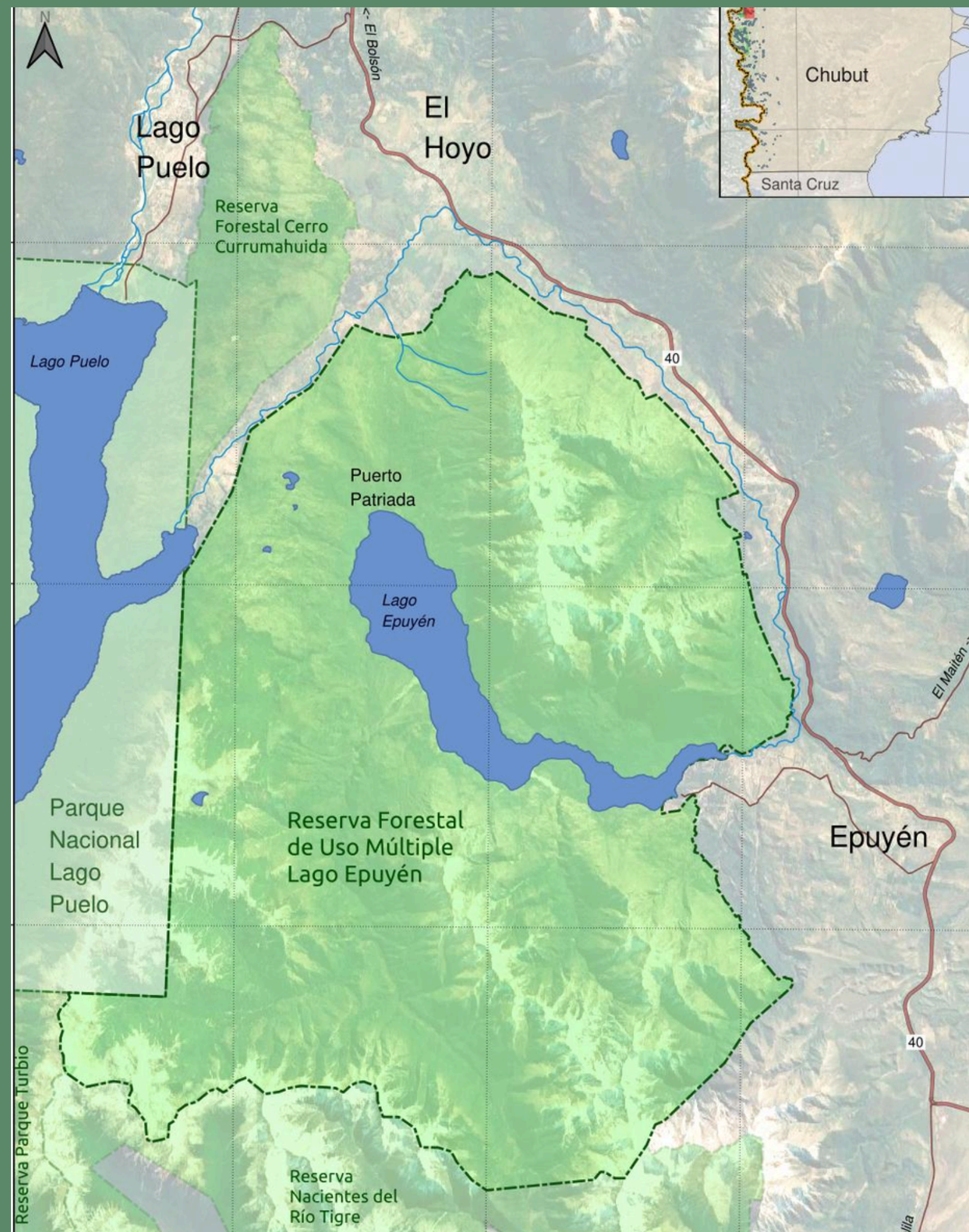



# BENEFICIOS SOCIOAMBIENTALES

- moderación del clima
  - regulación de la calidad y la cantidad de agua
  - suministro de oxígeno
  - fijación de dióxido de carbono
  - protección del suelo
  - conservación de la biodiversidad
  - espacio para el desarrollo humano
- 

# PATRIMONIO VALORADO

Residentes y visitantes aprecian el área por su paisaje y por la experiencia que ofrece.

Lago, playas, y senderos invitan a la **recreación** y a la **contemplación**.

La población también valora el lugar por los **recursos** que ofrece.

Las actividades deben ser sostenibles para asegurar la continuidad del ecosistema, y de su biodiversidad.



Foto: Lucas Chiappe



# BIODIVERSIDAD AL RESGUARDO

## FAUNA ESPECIES AUTÓCTONAS

La fauna es un elemento estructural en la integridad de todo ecosistema. Bosques, valles, ríos y lagos son habitats de las especies que habitan el lugar. Una de las principales particularidades de la fauna de la región de los bosques templados es su alto grado de endemismo en contraposición a una relativa baja de inventa-

brados, como consecuencia del grado de aislamiento geográfico y las glaciaciones pasadas. Un endemismo es una especie biológica exclusiva de un lugar, área o región geográfica y no se encuentra en ninguna otra parte del mundo es por eso que esta zona es de vital importancia desde el punto de vista de la conservación.

En la zona bajo estudio se encuentra una variada fauna, con un alto grado de endemismo. Puesto que la región se encuentra en un área de transición entre los bosques andinos y la estepa, se fauna se ve enriquecida por especies que pertenecen a uno u otro tipo de ambiente.

### Anfibios

- Bufo tubropunctatus
- Bufo spinulosus (foto)
- Eupsophus calcaratus
- Batrachyla leptopus
- Alsodes gárgola
- Pleurodema thaul

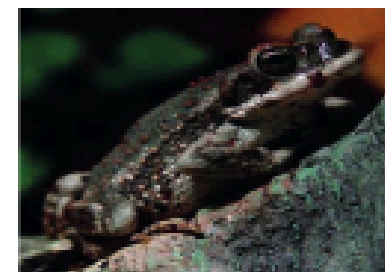

### Aves

- JOYE CARRETA NEGRA - *Coragyps atratus*
- BANDURREA - *Theristicus sudanensis*
- CHIMANGO - *Mitrospingus chinantensis*
- TERO - *Dasypus chilensis*
- TORCAZA - *Zenaidura macroura*
- PICAFLOR - *Siphonotus siphonotus*
- KIAMOLINERA COMÚN - *Cathartes aura*
- KIAMOLINERA PATAGÓNICA - *Cathartes patagonicus*
- CHUCAO - *Sialia sialis*
- RATONA - *Fregata aquila*
- ZORRAL - *Turdus falcklandii*
- CHINGOLO - *Zonotrichia capensis*
- TORDO NEGRO DEL SUR - *Coccyus erythrorhynchos*
- FIO FIO - *Eleonora albiceps*
- CÚNDOR ANDINO - *Buteo jamaicensis*
- CABANCHO - *Falco sparverius*
- DEUCÓN - *Pipilo pipilo*
- GOLONDRINA PATAGÓNICA - *Melospiza cinerea*
- DEUCA - *Discus discus*
- ÁGUILA MORA - *Geranoaetus melanoleucus*
- CAQUÉN - *Chondestes pelagicus*

### Reptiles



Una especie común y de amplia distribución en la región es la lagartija *Liolaimus pictus* (foto), otra especie menos difundida corresponde a lagartijas del grupo "tree" así como también del género *Diplazomus*, conocidas como maldonitas.

### Mamíferos

- PUMA - *Puma concolor*
- EL ZORRO COLORADO - *Lycalopex culpaeus magellanicus*
- GATO HUIÑA - *Lisoparus guineus*
- EL PUDÚ - *Pudu pudu*
- HUEMUL - *Capreolus bairdii*
- PELUDO - *Chastophactus villosus*

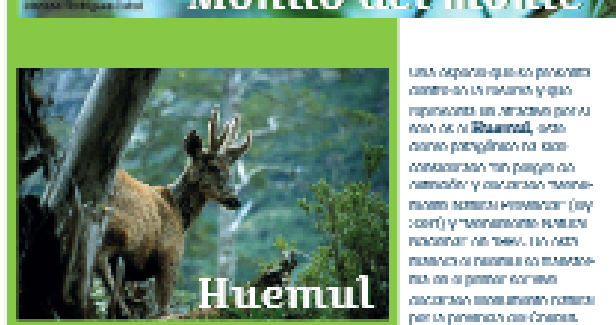

### Peces

- PUYEN - *Glyptocephalus cyanus*
- PUYEN GIGANTE - *Glyptocephalus pinnatus*
- SALMÓN DE LOS TORRENTES - *Salmo trutta*
- HEMIFRÍA MARIPOSA - *Salmo trutta*
- PERCÓN PATAGÓNICO - *Perca fluviatilis*
- PERCA - *Perca fluviatilis*
- PELMILLA - *Aplocheilichthys patagonica*
- PELMILLA LISA - *Aplocheilichthys patagonica*
- SALMÓN SALMO - *Salmo trutta*
- SALMÓN LACUSTINO - *Salmo trutta*
- DIPLOCEPHALUS - *Diplazomus*

Ciprés *Chorizanthe chilensis*

LAGO EPUYÉN  
Reserva Forestal de Uso Múltiple

Alerce *Las Araucarias Patagónicas*

## FLORA ESPECIES AUTÓCTONAS

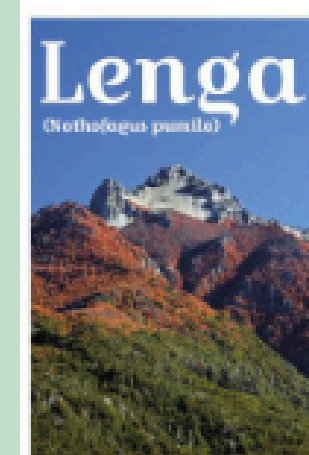
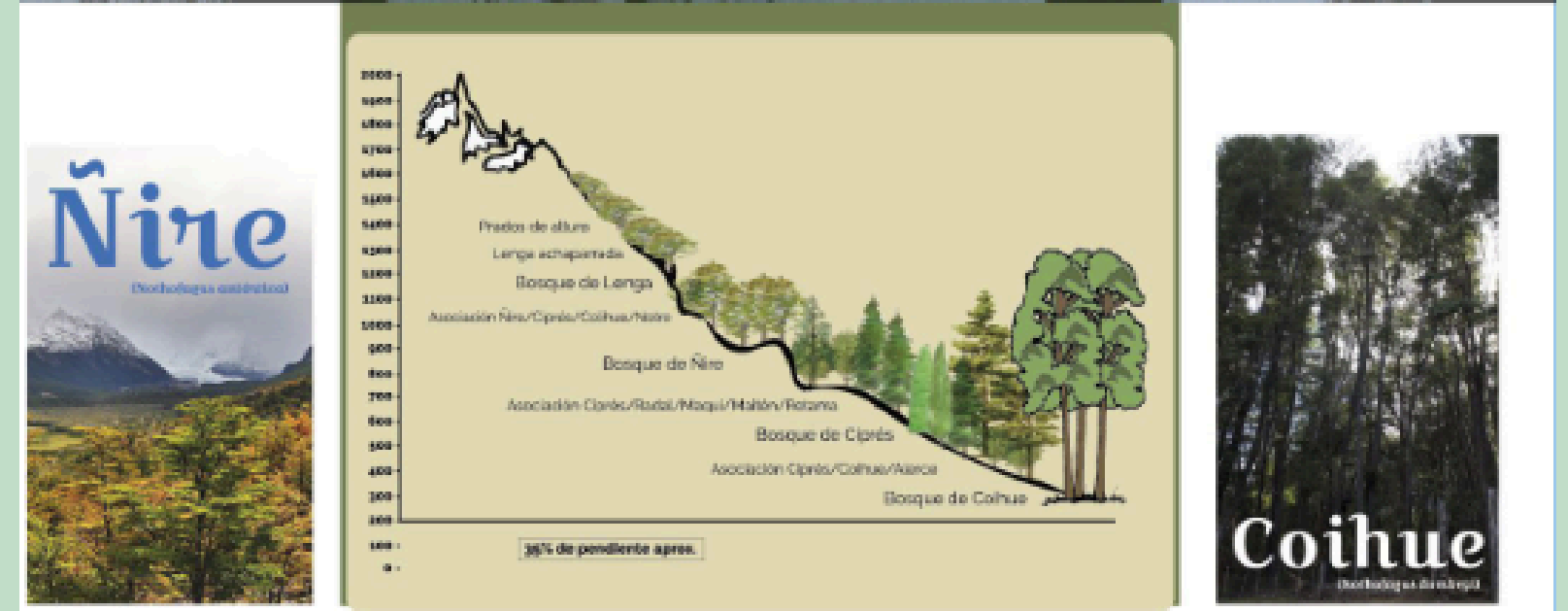

**Flora Exótica**  
Además de las múltiples especies que constituyen el bosque nativo existe un gran número de especies introducidas, entre las que se encuentran algunas de gran importancia económica como el Pino, en sus géneros *Pinus* (Pinos), *Pinus* (Marañales) y *Pinus* (Pseudotsuga) (Pino de Engel).

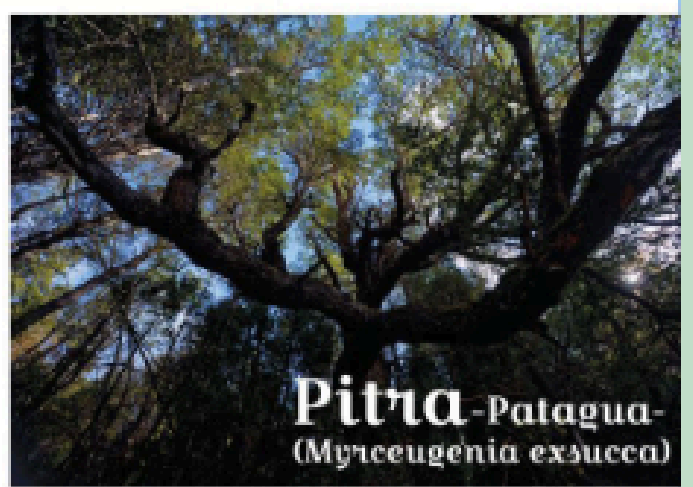

Crece solo en lugares pantanosos o junto a ríos, lagos, esteros y a menudo dentro del agua. Se presenta tanto en forma arbustiva como arborea, llegando a medir 20 mts de altura con árboles de tronco hasta los 30 cm. Es un árbol frutífero siempre verde y con color pardo grisáceo (color rita), su corteza es negra y cuando desmenuado un tronco adulto, se aprecia como múltiples troncos algo más gruesos y cortados. Este curioso aspecto lo hacen parecer como si fueran aplicados troncos de troncos. En los lugares más húmedos y húmedos de los bosques que conforma, es el más diverso de líquenes y líquenes que habitan sobre el sustrato de hojarasca que genera.

Enlaces a los afiches sobre fauna y sobre flora

# PLAN DE MANEJO Y CONSEJO CONSULTIVO



¡Dos herramientas poderosas!



✿ En 2003 al área se le dio la categoría de conservación Reserva Forestal de Uso Múltiple (antes era un lugar reservado por la provincia para la explotación forestal).

✿ Para ello fue necesario elaborar un Plan de Manejo (PM) y una zonificación: esta incluye áreas de protección del bosque, de recuperación y de uso sostenible.

✿ Del proceso de planificación surgió la idea de crear un Consejo Consultivo que asesorara en la ejecución del PM, con representaciones diversas.



✿ El mismo se reúne periódicamente a compartir información de interés y a evaluar las propuestas que se presentan para el lugar. Asimismo, para elevar consultas, y proyectos a la Secretaría de Bosques como autoridad de aplicación.

✿ Los encuentros son abiertos a la comunidad.

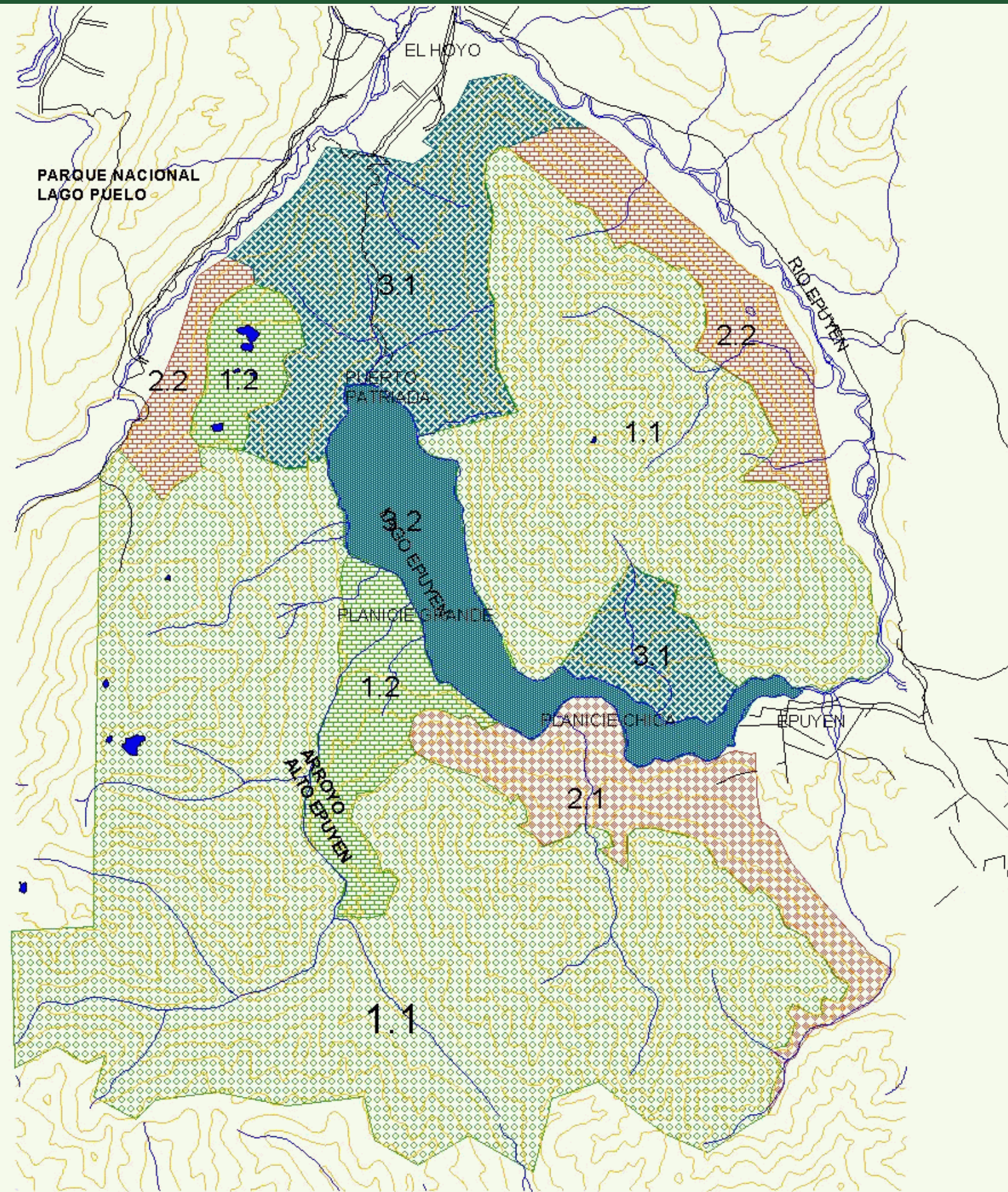





# ZONIFICACIÓN ESTRATÉGICA



## REFERENCIAS:

-  1.- ZONA DE PROTECCION
-  2.- ZONA DE RECUPERACION
-  3.- ZONA DE USO MULTIPLE

## Zonif final.shp

- 1.1-  SUBZONA DE PROTECCION CON ACTIVIDADES DE BAJO IMPACTO
- 1.2-  SUBZONA DE PROTECCION CON USO RESTRINGIDO
- 2.1-  SUBZONA DE RECUPERACION CON ACTIVIDADES DE BAJO IMPACTO
- 2.2-  SUBZONA DE RECUPERACION CON USOS RESTRINGIDOS
- 3.1-  ZONA DE USO MULTIPLE
- 3.2-  ZONA LACUSTRE DE USO MULTIPLE

# PROBLEMAS AMBIENTALES EN LA MIRA

Entre los problemas ambientales que tiene la reserva destacan la degradación por **fuego**, y la **invasión de especies exóticas**.

También la presencia de ganado no autorizado.

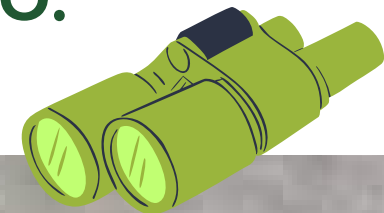
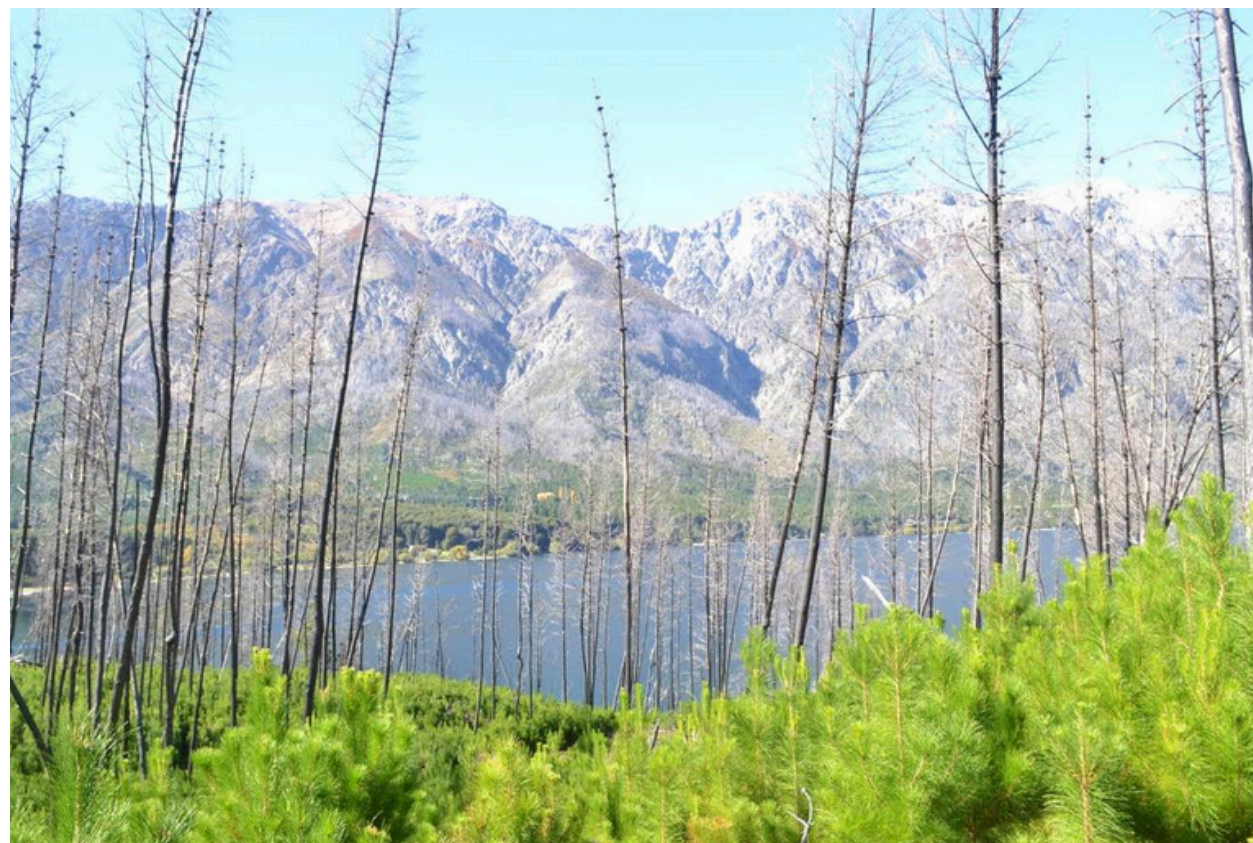

Si ves un visón avisá  
en la Delegación  
dónde y cuándo





La colaboración de la comunidad es fundamental ¡**gracias por el compromiso!**

En [www.bosques.chubut.gov.ar/conservación](http://www.bosques.chubut.gov.ar/conservación) hay más sobre la reserva y su PM, la trayectoria del consejo consultivo, reglamentación, folletos, y mensajes para ayudar a sensibilizar desde las redes sociales.



**Plantación anual en la reserva - Escuela N° 774 de EpuYén**



# PLACAS PARA REDES, CON NORMATIVA Y VALORES DE CONSERVACIÓN

encontralas en 

## RESERVA PROVINCIAL LAGO EPUYÉN



En el área el uso de fuego está prohibido salvo en lugares de acampe habilitados. En temporada de incendios el ecosistema y los vecinos linderos están en riesgo.

\*\* Disposición Nro. 103/2015 (Secretaría de Bosques).



## RESERVA PROVINCIAL LAGO EPUYÉN



Circular en moto, cuatriciclo y 4x4 en la reserva sólo se permite en caminos principales. La actividad daña el suelo y la flora en forma irreversible, auyenta a la fauna, y pone en riesgo a senderistas.

\*\* Ordenanzas Nro. 018/2000 y 1009/2012 (El Hoyo) y 1069/2013 (Epuyén).



## RESERVA PROVINCIAL LAGO EPUYÉN



En el lago las embarcaciones a motor no están permitidas ya que contaminan el ambiente acuático.

\*\* Disposición Nro. 103/2015 (Secretaría de Bosques).



## RESERVA PROVINCIAL LAGO EPUYÉN

### Navegación restringida



Cuando rigen alertas meteorológicas la navegación no está permitida.



## RESERVA PROVINCIAL LAGO EPUYÉN

### No olvide sus residuos



Regrese con lo que deseché, incluido el papel higiénico. Ese gesto de cuidado nos ayuda a mantener playas y senderos libres de contaminación.



## RESERVA PROVINCIAL LAGO EPUYÉN

### Desinfecte el equipo



Hacerlo antes de ingresar a cualquier ambiente acuático evita la propagación de organismos invasores.



## RESERVA PROVINCIAL LAGO EPUYÉN

### Zona restringida



El Parque Provincial C° Pirque es un área intangible dentro de la reserva que resguarda especies protegidas.



Secretaría de Bosques  
Gobierno del Chubut

## RESERVA PROVINCIAL LAGO EPUYÉN

### Bienes valorados



En la reserva el lago es apreciado por ser de los más cristalinos y cálidos de la región. También lo son especies de flora y fauna emblemáticas como el alerce y el huemul.



Secretaría de Bosques  
Gobierno del Chubut

## RESERVA PROVINCIAL LAGO EPUYÉN



Secretaría de Bosques  
Gobierno del Chubut